



Ministerio de Educación
Guatemala

REGISTRO FOTOGRÁFICO PROGRAMA DE MANTENIMIENTO DE EDIFICIOS ESCOLARES PÚBLICOS

PRA-FOR-123
Versión 1

SITUACIÓN DEFICIENCIAS DETERMINADAS

PREVIO

DURANTE

POSTERIOR

DEPARTAMENTO:	Santa Rosa	MUNICIPIO:	Nueva Santa Rosa
NOMBRE DEL ESTABLECIMIENTO:	Escuela Oficial de Párvulos	DIRECCIÓN DEL ESTABLECIMIENTO:	Aldea el Chupadero
CÓDIGO DEL ESTABLECIMIENTO:	06-14-1441-42	FECHA:	21/02/2024



Foto 1. interior aula, (salon) barillas de hierro deterioradas.



Foto 2. interior aula(salón)



foto 3. Exterior Aula(salón)



fot 4. Agüero grande



foto 5. agujero pequeño



foto 6. interior aula (salon)

Observación: Si es necesario se pueden agregar hojas adicionales y actualizar el número de hojas.

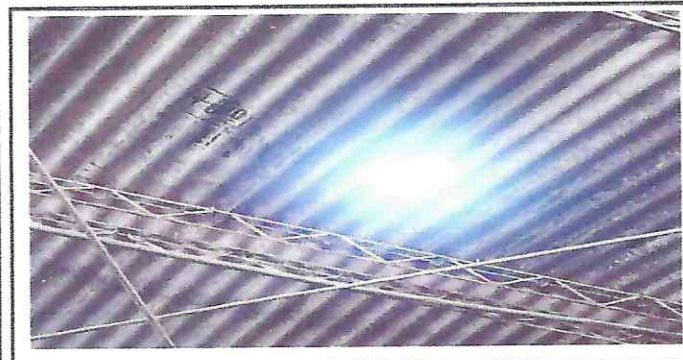
Firma y sello del Presidente de la OPF



Firma y Sello Director Centro Educativo Público

